

eman ta zabal zazu



Universidad
del País Vasco

Euskal Herriko
Unibertsitatea

sortu

ESPACIO

Galderak

FUTURE

$$E=mc^2$$

DISCOVER

URVIEHU

Solución

Ideiak

ecología

Learning

Ikasi

berrikuntza

CREATION

SOCIEDAD

Diseño
EAU 2018

www.ehu.eus

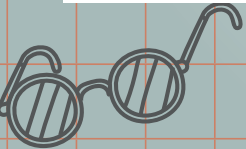

literature

40% 30% 60%





Azterketa honek bi aukera ditu. Haietako bati erantzun behar diozu.

Ez ahaztu azterketako orrialde bakoitzean kodea jartzea.

- Azterketaren iraupena: 90 minutu.
- Ezarritako galdera-ordenari zorrozki jarraituz (1 – 2 – 3) egin beharko du azterketa ikasleak.
- Ikasleak egoki iritzitako marrazketarako material guztiak erabili ahalko ditu.
- Ikasleari azterketa era garbi eta ordenatuan egin ahal izateko behar dituen paper-orri guztiak emango zaizkio.

Este examen tiene dos opciones. Debes contestar a una de ellas.

No olvides incluir el código en cada una de las hojas de examen.

- Duración del examen: 90 minutos.
- El o la estudiante deberá realizar el examen siguiendo rigurosamente el orden de las cuestiones establecidas (1 – 2 – 3).
- El o la estudiante podrá utilizar todos aquellos materiales de dibujo que considere adecuados.
- Al estudiante se le facilitarán todas las hojas de papel que necesite para la realización clara y ordenada del examen.



A AUKERA

Etxe bateko sukaldean erabiltzeko botilategi (6 botila) baten diseinua

Galdera hauei jarraituz antolatuta aurkeztu behar da ariketa:

1. galdera: Proiektuaren azken emaitza erabakiko duten **baldintzatzaileak** idatziz azaltzea: funtzionalak / erabilerakoak / ergonomikoak / sozialak eta kulturalak / ekonomikoak / estetikoak / komunikatiboak / ekologikoak...
2. galdera: Ideien garapena **zirriborro eta idatzizko iruzkinen** bitartez adieraztea.
3. galdera: Koloretako **behin betiko** bat aurkeztea, ideia zuzen transmititzeko beharrezkotzat jotzen diren marrazki deskribatzaile guztiez lagunduta.

OPCIÓN A

Diseño de botellero (6 botellas) para su uso en una cocina doméstica

El ejercicio se presentará ordenadamente atendiendo a las siguientes cuestiones:

1. Cuestión: Planteamiento por escrito de los **condicionantes** que determinarán el resultado final del proyecto: Funcionales / de Uso / Ergonómicos / Sociales-Culturales / Económicos / Estéticos / Comunicativos / Ecológicos...
2. Cuestión: Desarrollo de ideas a través de **bocetos y comentarios escritos**.
3. Cuestión: Presentación de un **definitivo** en color con la ayuda de todos los dibujos descriptivos que se consideren necesarios para transmitir correctamente la idea.



B AUKERA

Diseinu grafikoko estudio baterako sinbolo grafiko baten diseinua (tipografiarik gabekoa).

Galdera hauei jarraituz antolatuta aurkeztu behar da ariketa:

1. galdera: Proiektuaren azken emaitza erabakiko duten **baldintzatzaileak** idatziz azaltzea: identifikazio-maila eta ulermen-maila / sinpletasuna eta argitasuna / haien arteko ikusizko koordinazioa / koherentzia funtzional eta formala / era askotako erabiltzaileei egokitzea / testuingurura egokitzea / moldagarria izatea era askotako handitze eta murrizteei erantzuteko / urrutitik ikusteko modukoa izatea / era askotako euskarrietan erreproduzitzeko erraztasuna / berrikuntza- eta originaltasun-maila...
2. galdera: Ideien garapena **zirriborro eta idatzizko iruzkinak** erabiliz adieraztea.
3. galdera: Koloretako **behin betiko** bat aurkeztea.

OPCIÓN B

Diseño de un símbolo gráfico (sin tipografía) para un estudio de diseño gráfico.

El ejercicio se presentará ordenadamente atendiendo a las siguientes cuestiones:

1. Cuestión: Planteamiento por escrito de los **condicionantes** que determinarán el resultado final del proyecto: Grado de Identificación-Comprensión / Simplicidad-Claridad / Coordinación visual entre ellos / Coherencia funcional y formal / Adaptación a diferentes tipos de usuarios / Adecuación al contexto / Adaptabilidad a diferentes ampliaciones o reducciones / Visibilidad a distancia / Facilidad de reproducción en diferentes soportes / Grado de innovación-originalidad...
2. Cuestión: Desarrollo de ideas a través de **bocetos y comentarios escritos**.
3. Cuestión: Presentación de un **definitivo** en color.



CRITERIOS DE CORRECCIÓN Y CALIFICACIÓN ZUZENTZEKO ETA KALIFIKATZEKO IRIZPIDEAK

DISEÑO

CRITERIOS DE CORRECCIÓN	PONDERACIÓN (%) DE CADA CRITERIO DE CORRECCIÓN EN EL TOTAL DEL EJERCICIO
<ul style="list-style-type: none">- Se ajusta al planteamiento del ejercicio- Coordina los distintos puntos requeridos en el proyecto.- Organiza un proceso de diseño coherente y ordenado.	10 %
<ul style="list-style-type: none">- Se expresa correctamente y utiliza de forma adecuada la terminología apropiada.	10 %
<ul style="list-style-type: none">- Formula y fundamenta correctamente los objetivos de su propuesta de diseño.- Establece correctamente los condicionantes y requisitos característicos del problema planteado: estéticos / culturales / sociales / técnicos / económicos / ergonómicos / ecológicos / funcionales / de uso / sensoriales / etc.	30 %
<ul style="list-style-type: none">- Aplica recursos funcionales, expresivos y simbólicos de forma correcta.- Evidencia los elementos esenciales y significativos, evitando implicaciones anecdóticas.- Detecta problemas, asocia ideas, deduce consecuencias, relaciona criterios, y los resuelve de forma creativa e innovadora.- Razona coherentemente sobre las intenciones, sobre el desarrollo de las ideas y sobre los resultados obtenidos.	30 %
<ul style="list-style-type: none">- Domina y aplica diferentes sistemas de representación y técnicas de expresión gráfica adecuadas para la transmisión de ideas.- Ejecuta y presenta la propuesta con eficacia, claridad, orden, limpieza y calidad.	20 %